



Liaison intercommunale d'eau potable entre les UDI de DELLE et BEAUCOURT

Compte rendu de la réunion – n°4
 du Mardi 30 juin 2020

Noms	Administrations Collectivités Sociétés	Téléphone Portable	Prés	Inv	Dest
M. MARCIAN M. VOUILLOT Mme. RICHE M. HOLBEIN # M. BARBEZAT *	Communauté de Commune du Sud Territoire (CCST) thierrymarcjan@wanadoo.fr myriam.riche@cc-sud-territoire.fr patrick.holbein@cc-sud-territoire.fr ludovic.barbezat@cc-sud-territoire.fr	03.84.23.50.81 # 06.73.10.24.87 * 06.87.22.03.95	X X X	X X X	@ @ @ @
M. DAMOTTE	Mairie de Thiancourt mairie.thiancourt@wanadoo.fr				@
M. LALLEMAND	DIR Est gilles.lallemand@developpement-durable.gouv.fr	03.29.22.22.60 06.30.44.71.28		X	@
M. BARNABE M. GUERRE – Conduc. Tvx M. FAIVRE	STPI stpi70@STPI-sge.fr	06.74.58.35.73 06.14.96.41.05 06.88.20.95.41	X	X X X	@ @ @
M. GRANDCOLAS Mme. ROMIAN	IP FRANCE – sous-traitant adrien.grandcolas@ip-france.net alexandra.romian@ip-france.net	06.03.41.03.28 07.67.99.41.25		X X	@ @
M. BAUER M. LABELLE – Chargé d'affaire M. HASSENFORDER	BEREST Rhin-Rhône thierry.bauer@berest.fr thomas.labelle@berest.fr	03.89.20.30.10 06.14.30.52.84	X	X X	@ @

Prochaine réunion : **Mardi 07 juillet à 10h00 au cimetière de Fêche-l'Eglise**

Remarques préalables

Les remarques en italique sont des rappels du (des) compte(s)-rendu(s) précédent(s).
Le compte-rendu fait office d'invitation aux réunions

AVANCEMENT

- La pose du réseau se poursuit dans la voie communale n°5 dit de Fêche l'Eglise à environ 160m avant l'ouvrage d'art de la RN 1019.
- Le passage de l'ouvrage d'art est prévu pour demain.
- BEREST informe STPI que la DIR Est souhaite être prévenue la veille du passage sous l'ouvrage d'art. BEREST transmet les coordonnées de l'interlocuteur à contacter (M. LALLEMAND Gilles - Tél : 03.29.22.22.60 - Port : 06.30.44.71.28).



POINT ADMINISTRATIF

- *STPI doit établir le chiffrage pour la réalisation des travaux au niveau du réservoir de Thiancourt (modification des travaux initialement prévus)*
- *La demande de raccordement électrique pour le regard surpresseur sera à faire une fois la liste des équipements sera validés.*

POINT TECHNIQUE

- L'implantation du poste de surpression au cimetière de Fêche l'Eglise est vu ce jour :

La commune souhaite que le poste soit implanté dans l'espace vert côté sud de l'entrée du cimetière. Cet emplacement soulève plusieurs problèmes :

- La présence d'une ligne électrique aérienne haute tension au-dessus qui risque de gêner lors d'intervention avec des engins de manutention. Ainsi que la présence à proximité d'un poteau électrique béton.
- La faisabilité technique pour le raccordement des eaux d'égouttures sur le réseau d'assainissement existant.

STPI fera des relevés sur site pour confirmer la faisabilité technique de cette implantation.

Une autre solution est proposée par la commune si le premier emplacement n'est pas envisageable. Celui-ci se situera côté nord de l'entrée du cimetière.

La commune demande que la clôture projetée côté Nord soit alignée le long de l'espace vert (en partant du coin du mur du cimetière vers le poteau téléphonique).

STPI enverra un détail des implantations à la commune avec copie à la CCST et à BEREST.

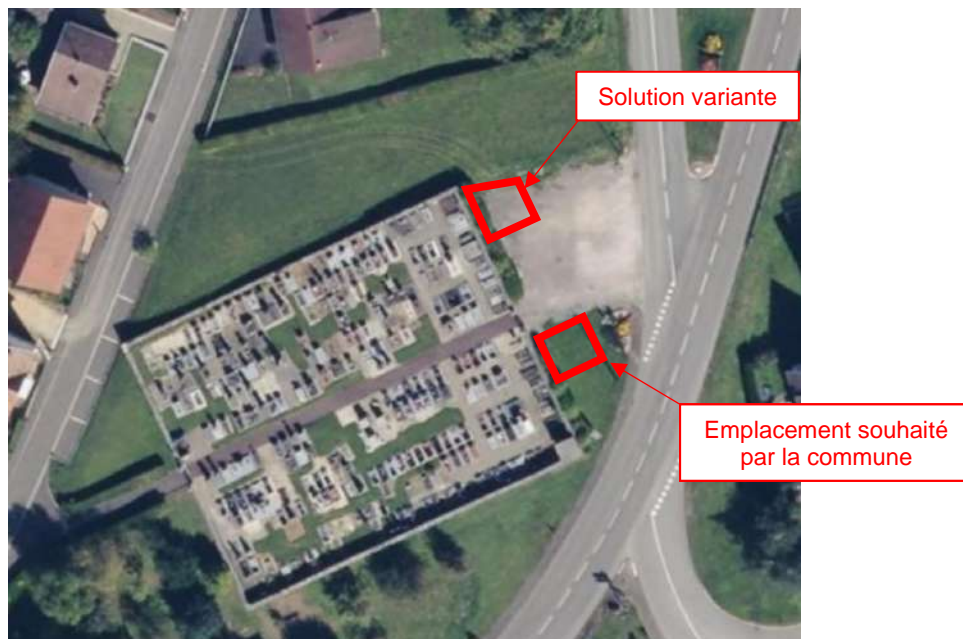

- Les essais de pression du premier tronçon depuis le réservoir de Thiancourt jusqu'au regard de vidange sont en cours. STPI établira un PV avec la CCST puis envoi d'une copie du PV signé à BEREST.

Ce compte-rendu sera approuvé soit lors de la réunion suivante, soit si aucune remarque n'est parvenue dans les sept jours après diffusion

Rédigé à Colmar, le 30 juin 2020
BEREST RHIN-RHÔNE